Educatieve innovatie

2019

HANDLEIDING LESCAM PLAYER 360HDS-G4

LESCAM
Technische ondersteuning:
E-mail: info@lescam.nl
T: 06- 49 87 55 81

Educatieve innovatie

Inhoudsopgave

HOOFDSTUK 1: HET INSTALLEREN VAN DE LESCAM PLAYER 360HDS-G4 1

HOOFDSTUK 2: DE LESCAM PLAYER OPENEN 2

(Deze handleiding is bestemd voor leerlingen)
De Lescam player wordt gebruikt om opgenomen beelden af te spelen op een Windows computer of laptop. Helaas is deze niet compatibel met een Mac. Alleen beelden die zijn opgenomen met de instructie camerasysteem kan hiermee worden afgespeeld.

HOOFDSTUK 1: HET INSTALLEREN VAN DE LESCAM PLAYER 360HDS-G4

LESCAM stuurt via We Transfer de Lescam player via een zip-bestand:

1. Download het zip-bestand via de link van WeTransfer
2. Volg de stappen van WeTransfer
3. Ga naar de locatie waar WeTransfer het zip-bestand heeft opgeslagen (Bij het opslaan vraagt WeTransfer altijd waar men het bestand wilt downloaden)
4. Open het zip-bestand

WAT ZIT IN DE MAP:

Naam	Bewerkingsdatum	Grootte	Soort
avcodec-57.dll	24 jan. 2017 10:14	13,1 MB	Micros...k library
avfilter-6.dll	24 jan. 2017 12:41	1,5 MB	Micros...k library
avformat-57.dll	24 jan. 2017 12:41	2 MB	Micros...k library
avutil-55.dll	24 jan. 2017 10:14	443 KB	Micros...k library
car_set	3 mrt. 2017 16:25	--	Map
Config.ini	16 jul. 2019 23:01	520 bytes	Document
enc_Lescam360HDS_G4.exe	16 jul. 2019 22:59	30,7 MB	Micros...lication
Language	21 mei 2019 17:26	--	Map
offset_min.bin	16 jan. 2017 12:22	4,6 MB	MacBin...archief
postproc-54.dll	24 jan. 2017 12:41	204 KB	Micros...k library
Snapshot	16 jan. 2017 12:23	--	Map
swresample-2.dll	24 jan. 2017 10:14	287 KB	Micros...k library
swscale-4.dll	24 jan. 2017 10:14	531 KB	Micros...k library
xvidcore.dll	2 feb. 2017 17:30	591 KB	Micros...k library

HOOFDSTUK 2: DE LESCAM PLAYER OPENEN

De Lescam player fungeert alleen met een beveiligingsdongel. Zonder deze dongel gaat de player niet open.

- Plaats de beveiligingsdongel in de PC/ laptop (Windows, geen Mac)
- Plaats de SD-kaart in de PC/ laptop (Windows, geen Mac)
- Dubbelklik op: enc_lescam player.exe

- Van Windows krijgt men de volgende melding:

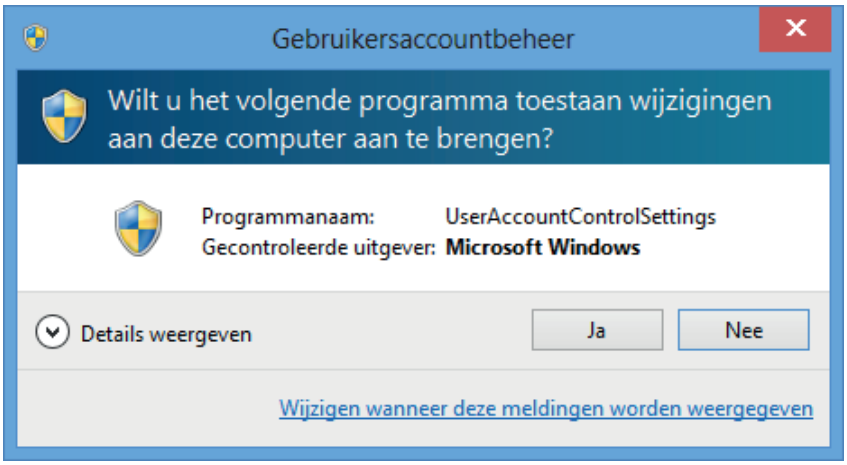

- Klik op "ja"
- Ga naar het symbool van de envelop met de pijl

• Selecteer ‘’Removable Storage”

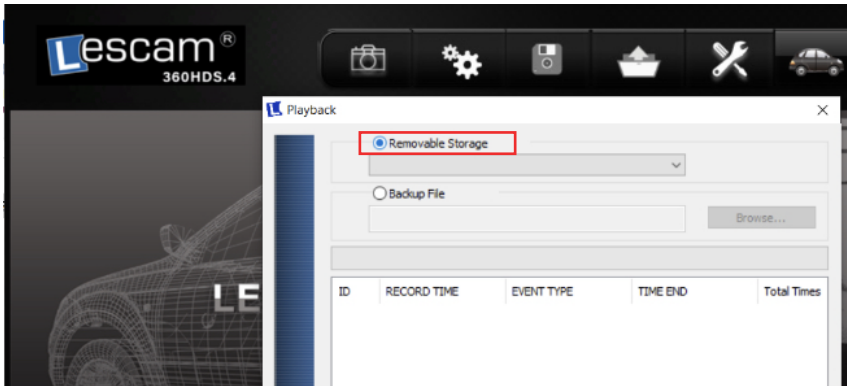

• Selecteer het station van de SD kaart

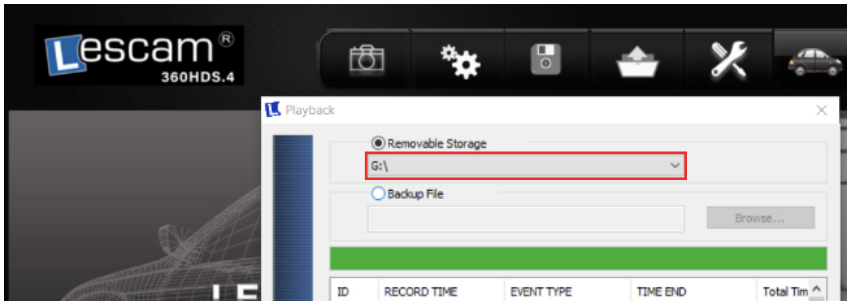

• Dan verschijnt op de player de opgenomen beelden met de bijbehorende datum

• Dubbelklik op de bestanden met de naam ‘’Push Button” en met de juiste datum en dubbelklik

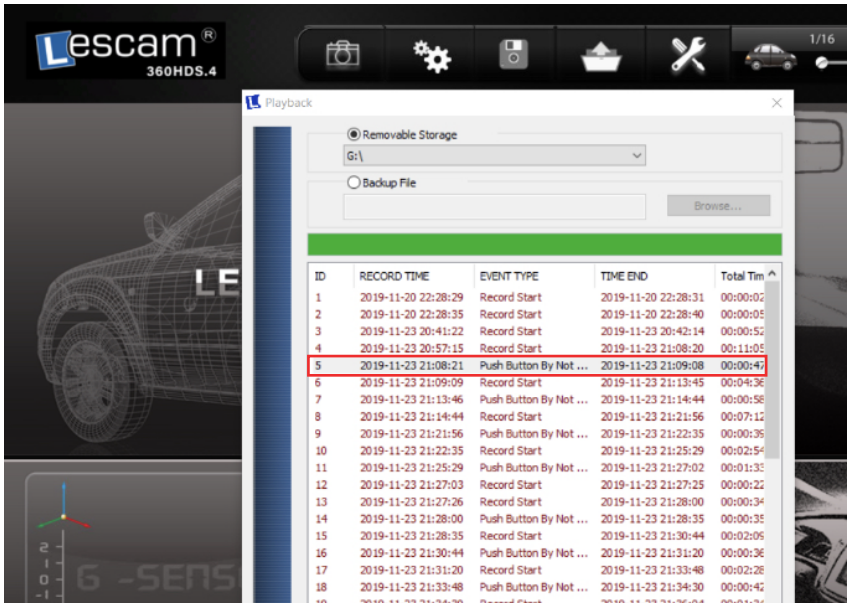

De player gaat open:

WAT BETEKENT

	Terugspoelen naar vorige scene		Terugspoelen met beeld
	Terugspoelen per frame		Pauze
	Stop		Afspelen
	Verder spoelen met beeld		Verder spoelen naar volgende scene
	Niet van toepassing!		Niet van toepassing!
	Niet van toepassing!		Playback File
	Google Earth/map (door erop te Klikken)		Niet van toepassing!

* De software dient volgens de handleiding geraadpleegd te worden. De leerling dient niet aan de instellingen te komen, dit kan resulteren in het verlies van zijn/ haar borg. Het is niet toegestaan om een kopie te maken van de gemaakte beelden i.v.m. de privacy regelgeving.